

令和5年度 看護職員募集案内
社会 田川病院
保険



Switch

田川医療圏の中心的存在

地域になくってはならない病院

救急から回復期までトータルで支える

Switch

社会保険田川病院で看護師としての人生にスイッチ!

就職は、人生の大きな転換期です。

学生から社会人へとスイッチを切り替えて、社会人として羽ばたこうとしている皆さんは今、「自分に何が出来るだろう」「どんな看護師を目指そう」など不安と期待でいっぱいだと思います。

この社会保険田川病院で、社会人としてのスタートを切った先輩方がたくさんいます。HCUや急性期、回復期の病棟のほか、外来やオペ室など各分で活躍している先輩や、在宅生活を支える訪問看護に力を注いでいる先輩、特定の技能を高めて認定看護師として活躍している先輩もいます。共通して言えるのは、みんな自信をもってキラキラ輝いていることです。

「一人前の看護師になりたい」「もっと成長したい」というやる気を、私たちは全力で応援します!

看護師として新しく始まるあなたの人生を、ここ田川病院で始めませんか?



看護部長
井原 資子

ちょこっとメモ

正式には“社会保険”が付きますが、地元の方には「田川病院」と呼ばれています。

田川唯一のがん診療連携拠点病院

専 門的ながん医療の提供、地域におけるがん診療の連携協力体制の整備、患者・住民への相談支援や情報提供などの役割を担う病院として、厚生労働省より指定を受けています。



田川唯一の地域医療支援病院

地 域医療の中核を担う存在として、地域の医療機関と連携をとり、紹介患者さんを多く受け入れています。また、24時間体制での救急医療の提供など、地域の医療体制を支える役割を担っています。



筑豊唯一の院内助産所

助 産師が中心となって分娩介助を行う、院内助産所があります。医療設備の整った病院での安心感と助産院のような自然でアットホームな雰囲気と患者さんからも好評を得ており、助産師としての専門性をより発揮できます。



救急医療No.1

田川医療圏で最も多い救急車受入れ件数。筑豊エリアでもトップクラスの総合病院としての特色を生かし、地域で最も救急医療を提供しています。

多機能な病棟構成

田川医療圏で最も多い病床数で、HCU、急性期一般病棟、地域包括ケア病棟、回復期リハビリテーション病棟を持つ病院は筑豊エリアで当院のみ。急性期から回復期までワンストップでトータルに治し、支える機能を持っています。

急性期医療No.1

田川医療圏で最も多い症例数を誇り、筑豊エリアでもトップクラス。特に内科、外科、整形外科、脳神経外科、泌尿器科等の急性期分野は圏内屈指の症例数です。



充実した教育体制
様々な症例を経験できる環境
個々人のペースに合わせたステップ

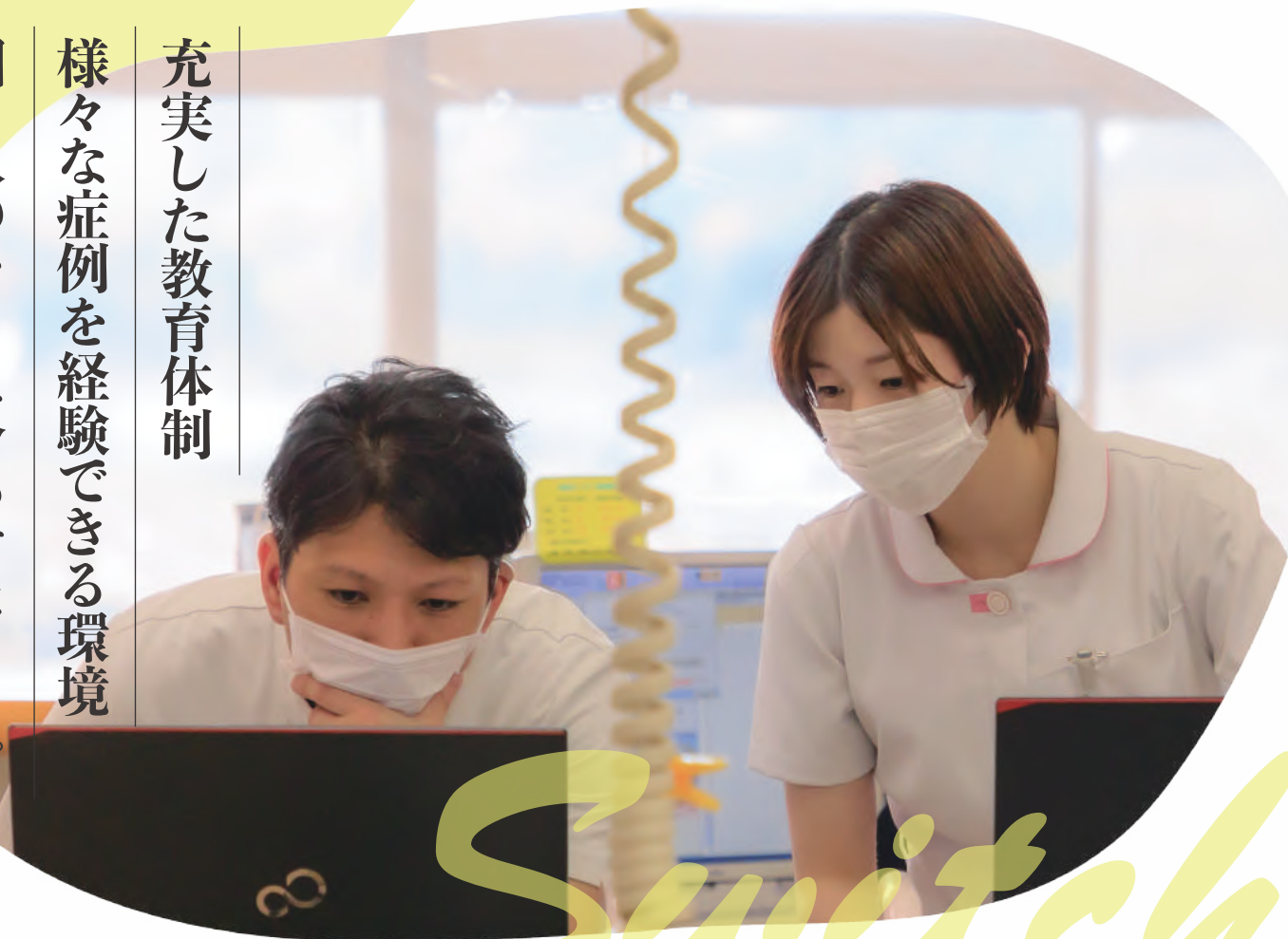

Switch

新人看護師インタビュー



急性期から慢性期までいろんな患者さんがいて、検査出しやCVポートの看護管理、おむつ交換など正直忙しい！でも経験がしっかり積める分、技術を習得するチャンスは多いと思います！

2021年入職 / 鹿児島県出身
鹿児島純心女子大学 看護栄養学部卒業



新人看護師の証
若葉バッジ

ちょこっとメモ

名札に付けて、先輩に見守られながら1年間を歩みます。

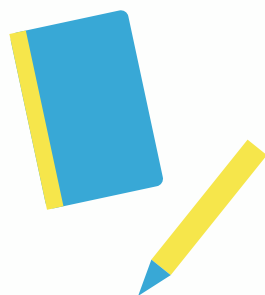

それぞれの部署に配属後も月1回の新人懇話会があるので、同期で支え合いながら頑張っています。「同期と比較して、看護技術の習得が遅れているな」と焦る気持ちもあったけど、自分の理解に応じて先輩方が熱心に教えてくれるので、ありがたいです。

2021年入職 / 長崎県出身
長崎市医師会看護専門学校卒業



1年間の研修スケジュール

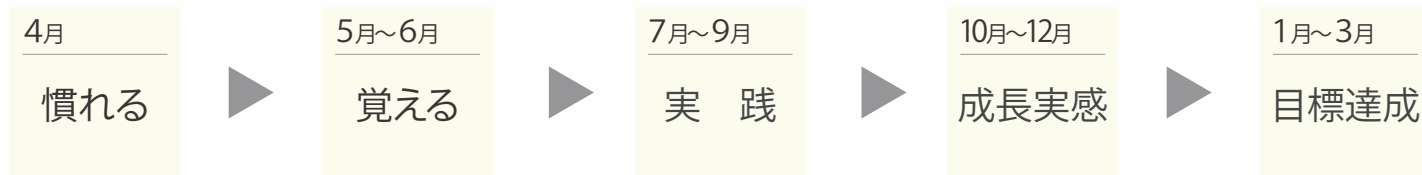

- 4月**
- *新採用職員研修
 - *新人歓迎会
 - *医療制度の概要と機能・組織の理解および看護部目標
 - *実技研修（酸素・吸引・採血・BS・SPO₂・ネブライザー）
 - *新人のための安全な移動・移乗
 - *新人懇話会

- 5月**
- *フレッシュNs
 - *看護倫理Ⅰ
 - *看護必要度
 - *実技研修（注射・フォーレ・経管栄養）
 - *褥瘡予防・スキンケア
 - *基礎から学ぶ医療安全
 - *新人懇話会

土日祝日勤務を開始

- 6月**
- *新人のための感染予防
 - *看護必要度と記録の方法
 - *新人懇話会

- 7月**
- *看護に活かすフィジカルアセスメント
 - *化学療法
 - *エンゼルケア
 - *新人懇話会

- 8月**
- *輸血の実際

- 9月**
- *認知症看護Ⅰ
 - *化学療法

- 10月**
- *救急シミュレーション

- 11月**
- *看護必要度と記録の方法
 - *人工呼吸器の取扱い

夜勤業務を開始
多重課題の実践

- 12月**
- *看護必要度と記録の方法
 - *NST
 - *新人懇話会

ちょこっとメモ

夜勤業務は個々の状況に応じて開始時期をずらすこともあります。

- 1月**
- *生活をつなぐ退院支援

- 2月**
- *看護研究発表

- 3月**
- *伝達講習会
 - *1年間の学び懇話会

オンデマンド研修

2020年度より、eラーニングを取り入れた研修を取り入れた研修を行っています。自分の好きな時間に予習・復習を行いながら、スキルアップを目指します。



病院を舞台に活躍するスペシャリスト

認定看護師 **8**名
助産師 **11**名

認定看護師・助産師
資格取得サポートあり

- 身分保障
- 授業料支給
- 給与保障

Switch off

田川ってどんなところ？

福岡 県のほぼ中央に位置し、田川市、香春町、添田町、糸田町、川崎町、大任町、赤村、福智町の8市町村からなるのが「田川地域」。かつては石炭産業が盛んで、その規模は国内最大級。日本の近代化を支えました。やがて石炭産業は衰退し、炭鉱も閉山となりましたが、炭都として栄えた時代の面影は今も色濃く残っています。

- ▶ 田川～博多 約1時間
- ▶ 田川～小倉 約1時間
- ▶ 田川～大分 約1時間
- ▶ 田川～熊本 約2時間

ちょこっとメモ

石炭は「黒ダイヤ」と呼ばれ、貴重なものとして扱われていました。



街からちよつと離れて繋がる距離

ゆったりとしたスローライフ

豊かな自然に囲まれた



英彦山(添田町)

日本百景・日本二百名山の一つ。山の中腹に英彦山神宮奉幣殿があり、多くの参拝客が訪れます。全長849mのスロープカーで英彦山神宮奉幣殿まで約15分で行ける。秋には色鮮やかな紅葉を楽しむことができます。

四方を緑に囲まれた田川地域にはドライブ、トレッキング、キャンプなどアウトドアを楽しめるスポットがたくさん。温泉もあり、ゆったりとした時間を過ごすことができます。



古くから愛される 松原温泉

ヌメリのある良質なアルカリ鉱泉で、掛流しの露天風呂が好評です。

田川市伊田5030-1



あがの焼窯元 庚申窯

作品を買うだけでなく、陶芸体験もできます！

田川郡福智町上野1937



Rural Glamping 星to虹

季節に合わせた様々な田舎体験もできる1日3組限定のグランピング施設。

田川郡添田町大字津野1297



ちょこっとメモ

他にも田川地区には温泉施設がたくさん!泉質もさまざま、サウナや岩盤浴もあるので、自分好みを探すのも楽しみのひとつ♪



田川で

話題

のスポット



福岡市内や
北九州からも訪れる人が多い



自家製手作りクレープ ひよちゃんちCrepe

クレープ生地のサクサク食感と中のもちもち食感に癖になる人が続出!全て手作りのこだわりです。

田川郡福智町弁城3286-5



自家焙煎珈琲&米粉スイーツ HAN

小麦・卵・乳製品を使用しない、米粉スイーツとランチ、自家焙煎珈琲を楽しむことができます。心と体が休まるひとときを…

田川郡香春町採銅所4047-4

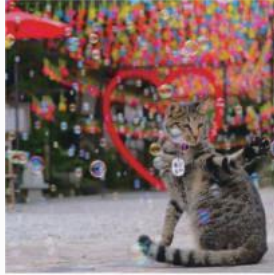

真言宗御室派平等寺 三井寺

本堂横の庭に夏は風鈴、秋には風車のトンネルができ、幻想的な雰囲気を楽しむことができます。看板猫のお出迎えも!

田川市伊田2706-1



Benvenuto 蘭和-Capitolo due

昭和レトロな店内で味わうのは、イタリアから帰国した二代目オーナーが作る定番喫茶メニューにイタリアン。デザートも大人気!

田川市川宮712-1



病院周辺MAP

病院から徒歩圏内には、コンビニやスーパー、ドラッグストアなど日常生活を送るのに必要なお店があります。

他にも美容室やコインランドリー、食事ができるお店にお弁当屋さんなど、はじめての一人暮らしでも安心です。

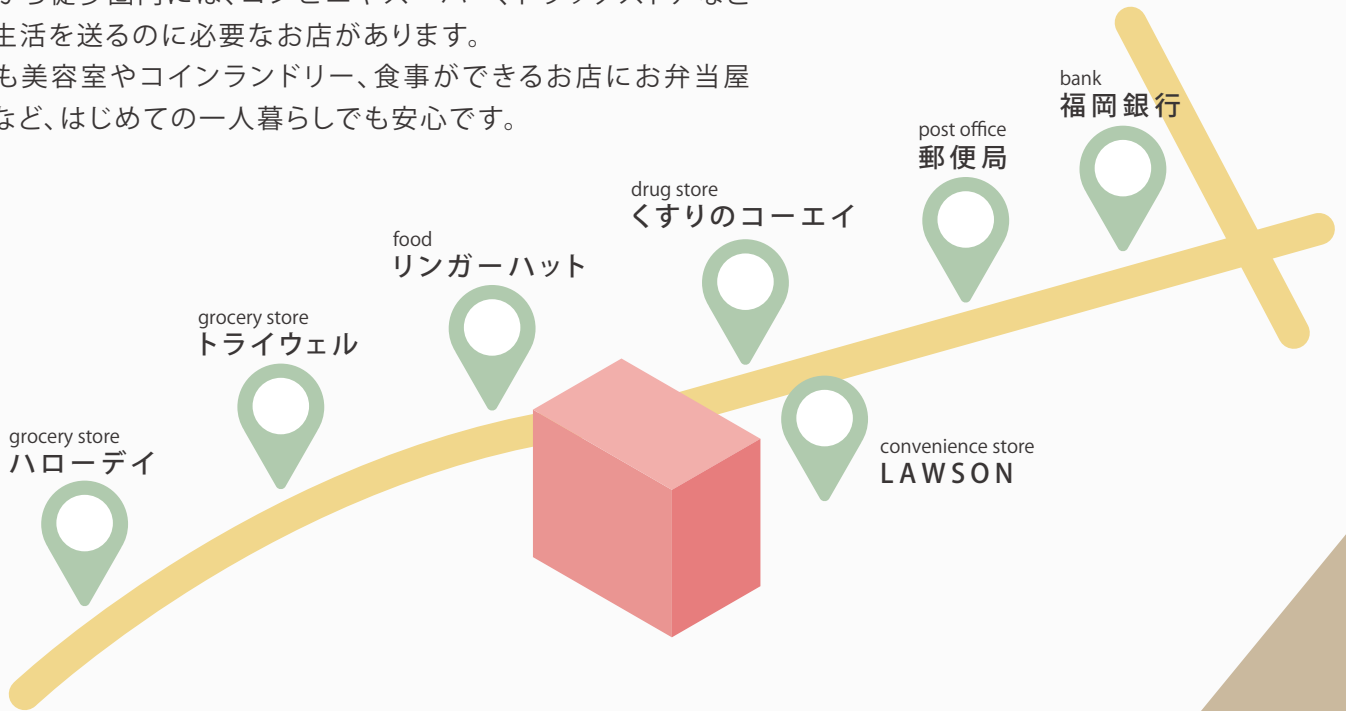

職員寮

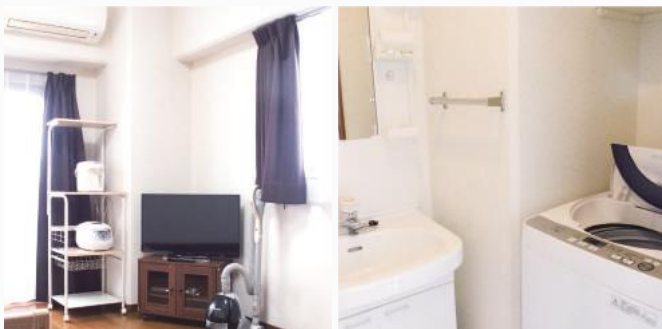

複数ありますが、いずれも病院まで徒歩10分以内の場所にあり、通勤にも便利。

生活に必要な家具家電はすべて備え付けられているので、入寮時の初期費用も抑えられます。持ち込む荷物も最小限でOK!

家賃 **2万円**
駐車場1台、水道光熱費含む

※県外出身者優先



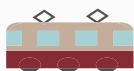

ACCESS ▶
JR日田彦山線「田川後藤寺駅」より徒歩10分

社会保険田川病院 総務課

〒826-8585 福岡県田川市上本町 10-18

TEL 0947-44-0460 E-mail syomuka@s-tagawa-hp.tagawa.fukuoka.jp

採用に関するお問合せは、LINEからお気軽にどうぞ！
人事担当者が直接お答えします。ささいなことでも大丈夫ですよ。



まごころと、安心と、信頼と
一般社団法人 福岡県社会保険医療協会
社会保険田川病院