

a o z o r a
あおぞら

<http://www.s-tagawa-hp.tagawa.fukuoka.jp/>

- 地域医療支援病院 ●地域がん診療連携拠点病院 ●日本医療機能評価機構認定病院 ●基幹型・協力型臨床研修病院 ●産科医療補償制度加入分娩機関
- 福岡県肝疾患専門医療機関 ●日本がん治療認定医機構認定研修施設 ●救急告示病院 ●開放型病院



善峯寺の紅葉です。境内の阿弥陀堂から下る参道を撮影しています。善峯寺は京都市西京区大原野、西山の山腹にあります。JR東海のCM “そうだ京都、行こう。” でも有名になりました。紅葉の時期は観光客で混雑する京都ですが、比較的のんびり散策できます。京都市の西のはずれに位置しており、電車とバスを乗り継いでいきました。

(撮影) 副院長 植山 敏彦

CONTENTS

- P2：診療科特集：当院の耳鼻咽喉科診療について
- P4：部門紹介：1日看護体験を開催しました!!
- P5：TOPICS：第59回TQM発表大会／新人看護師川柳
- P6：Hospital Information：第13回ふれあい講座のおしらせ／新任医師紹介
- P7：栄養科コラム：「食欲の秋到来！旬の食材を楽しみましょう♪」

医療理念

- 1.患者中心の医療
- 1.医療の質の向上
- 1.地域社会に合った手づくりの医療
- 1.安心と信頼を持たれる病院づくり

基本方針

- 患者中心の医療をめざし、チーム医療を実践します。
- 医療の質の向上と医療安全対策推進に努めます。
- 患者さんに理解を得られる説明を行います。
- 平等な医療の提供、プライバシーの尊重、情報開示、治療の選択など患者さんの権利を尊重します。
- 地域がん診療連携拠点病院として、また地域における中核病院としての役割を十分に踏まえ、他の医療機関や介護施設との連携を推進します。
- 施設の共同利用や地域の医療従事者の教育研修に努めます。
- 救急医療、在宅医療、老人医療および予防医学に対応する諸策を遂行します。
- 健診部門や介護保険センターを通じて、地域社会の保健・福祉に貢献します。
- 心ある医療を提供するために、職員の教育・研修の充実とモラルの向上に努めます。
- 働きがいのある職場作りを推進します。

ご自由に
お持ち帰りください



一般財団法人福岡県社会保険医療協会
社会保険 田川病院



日本医療機能評価機構
認定第 08269 号

1. はじめに

当院の耳鼻咽喉科は3年間非常勤医師による外来診療のみの対応となっていました。今年4月より再び非常勤医師が出向となり、様々な検査や手術が可能となりました。

半年が経過しましたので、改めて当科の取り組みについてご紹介いたします。



2. 対象となる疾患

当科の対象となる主な疾患は、「**鼻炎・副鼻腔炎**」「**のど・声・嚥下の病気**」「**睡眠時無呼吸症候群**」「**中耳炎**」「**めまい**」「**頭頸部腫瘍**」などです。

音声（声がれ等）でお困りの方は、不定期ではありますが、梅野博仁医師（久留米大学主任教授）の専門外来も行っていきますので、ご希望の方は遠慮なく耳鼻科外来にお問合せ下さい。

3. 外来検査設備

- 耳鼻咽喉科一般 ●オージオメーター
- OAEスクリーナー
- ABR ●赤外線CCDカメラを用いた眼振検査装置
- 味覚検査（テストディスク）
- 嗅覚検査（静脈性、T&Tオルファクトメトリー）11月導入予定



筑豊初となる嗅覚検査設備

4. 入院手術治療について

- 「**睡眠時無呼吸症候群 (SAS)**」に対してポリソムノグラフィ (PSG) 検査を行っています。精密検査となりますので、一泊二日の入院が必要になります。
- 「**突発性難聴**」に対する高気圧酸素療法を行っています。治療の際は2週間程度の入院加療が必要になります。適応については外来担当医におたずねください。
- 嚥下機能評価研修会 (PDN VEセミナー) を受講し、「**胃ろう前嚥下機能評価**」を行うことが可能となりました。胃ろう造設についてお悩みの方はお気軽にご相談ください。
- 地域の方々のニーズにお応えし、局所麻酔下の「**外来日帰り鼻科手術**」を行うようにいたしました。尚、全身麻酔下の手術についても従来通り行っています。複雑な手術が必要な場合は、全身麻酔下の手術が必要となることもありますので、まずは担当医にご相談ください。（全身麻酔が必要な場合は入院となります）

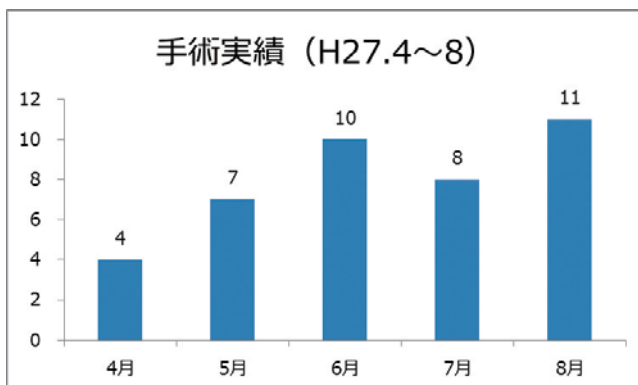

(内訳)

- ・鼻内内視鏡手術 18例 (局所麻酔による日帰り手術 2例)
- ・甲状腺、耳下腺、顎下腺などの頸部手術 8例
- ・口蓋扁桃摘出術 3例
- ・直達喉頭鏡下喉頭腫瘍切除術 2例
- ・鼓膜形成術 2例
- ・鼓膜チューブ留置術 2例
- ・気管切開術 2例
- ・咽頭異物摘出術 2例
- ・舌腫瘍切除術 1例

5. 当科で行っている手術について

1) 頭頸部手術

繰り返す扁桃炎(慢性扁桃炎)や、扁桃肥大に対し扁桃摘出術、アデノイド増殖症に対しアデノイド切除術を行っています。また、「甲状腺腫瘍、耳下腺腫瘍、顎下腺腫瘍、喉頭腫瘍等の頭頸部手術」は、安全で高度な手術を行うため、久留米大学の教授、講師、助教とともに行っております。頭頸部手術に関しては、毎週水曜日に小野剛治医師(久留米大学講師)、毎週金曜日に進武一郎医師(久留米大学助教)による外来を行っていますので、ご希望の方は耳鼻科外来にお問合せ下さい。

2) 副鼻腔手術

副鼻腔手術を鼻内視鏡下にて行っています。重症の鼻炎に対する後鼻神経切断術や下鼻甲介形成術、鼻中隔彎曲症に対する鼻中隔矯正術、副鼻腔炎/副鼻腔真菌症に対する副鼻腔根治術等を行っています。局所麻酔による日帰り手術も行っていますが、手術が怖い、痛みが心配な方は従来通り全身麻酔下の入院手術も行っています。

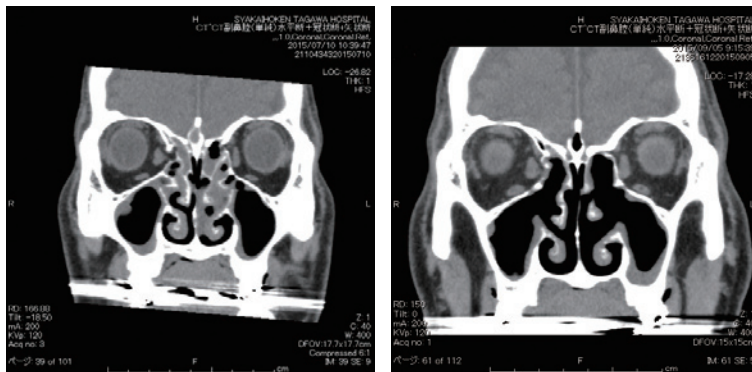

慢性副鼻腔炎に対する内視鏡下鼻内手術症例(左:術前、右:術後)

3) 耳科手術

滲出性中耳炎に対する鼓膜チューブ留置術、慢性中耳炎に対する鼓膜形成術を行っております。ご高齢の方でも手術が可能な場合も多々ありますので、担当医にご相談ください。

6. さいごに

『手術可能な耳鼻咽喉科施設』が当科の基本姿勢であります。地域の中核病院としての役割を果たすため、私どもは種々の取り組みを今後も継続してまいります。

●今回の記事を寄稿した医師について紹介します。

耳鼻咽喉科 進 保 郎
 医師 進 保 郎

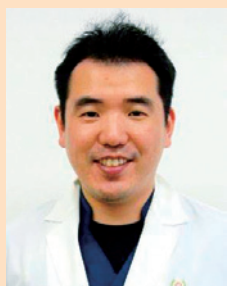

- 認定資格等
- ・久留米大学医学部卒業
- ・日本耳鼻咽喉科学会
耳鼻咽喉科専門医

- 経 歴
- 2009年 久留米大学病院
- 2009年 麻生飯塚病院
- 2011年 九州がんセンター
- 2012年 大牟田市立病院
- 2013年 久留米大学病院
- 2014年 聖マリア病院
- 2015年 社会保険田川病院

Doctor's information

Q 社会保険田川病院の耳鼻咽喉科の特長について教えてください。

ご存知のとおり著しいスピードで高齢化が進んでおり、重大な社会問題となっております。高齢者においては加齢に伴い、聴覚、味覚、音声、嚥下など様々な機能障害が生じるため、私どもは高齢化における耳鼻咽喉科医の役割を考え、さまざまな機能障害の検査、治療を行っております。2015年7月より赤外線CCDカメラを用いた眼振刺激装置、テストディスクを用いた味覚検査を導入し、11月より筑豊地区では初めてとなる嗅覚検査を導入予定としています。

Q 地域の先生方との連携について教えてください。

当院は数少ない耳鼻科の入院管理や手術ができる病院ですが、現在は常勤医が1名であるうえ午後の診療がなく、通院には不便を感じる方もおられるかと思います。入院・手術が必要な患者さんを当院に紹介していただき、入院・手術後、病状が安定したら通院しやすい近隣のクリニックに逆紹介させていただくなど地域連携を積極的に進めています。

Q 患者さんへのメッセージをいただけますか。

より良い医療を提供するため定期的に鼻内視鏡手術研修会(獨協医科大内視鏡研修会)や学会などに積極的に参加しています。年だからと年齢を理由に治療をあきらめられておられる方も多いと思います。近年医療の進歩にとめない低侵襲で安全な手術も増えてきていますので、お困りのことがありましたら是非お気軽にご受診ください。

1日看護体験を開催しました!!

平成27年8月5日(水)

8月5日(水)、田川市郡にある3つの高等学校から、20名(男子5名、女子15名)の生徒の皆さんが看護体験へ参加されました!当院では、毎年夏休みを利用して、「看護学校へ進学したい」、「どの進路を選ぶか迷っている」といった高校生を対象に、看護職への理解と関心を深めてもらうため1日看護体験を開催しています。

1日看護体験に密着しました♪



◎集合

白衣に着替え、ナースに変身!



皆さん
緊張しています...



◎講義

看護職について、副看護部長から講義を受けました。



ふだん入れない場所も
見てまわりました♪



◎院内見学



◎BLS研修

人形を使って、心臓マッサージやAEDの使い方を学びました。



◎看護体験

新生児の心音聴診、血圧測定、車イス体験、食事介助などなど...
各病棟で患者さんとふれあい、いろいろな体験をしました!



◎昼食



◎意見交換会、修了証授与、アンケート記入、記念撮影



1日を通して感じたこと、
将来の夢に対する思いなど、
ひとりひとりに
お話してもらいました。



◎解散

～感想～

- 「今後は、看護師として人をサポートしていく形で恩を返していき、田川地区の活性化に努めることができたらいいなと思いました」
- 「夢を叶えられるように頑張りたいと思います」
- 「食事のお手伝いをさせてもらったとき、コミュニケーションをとることで患者さんが笑顔になってくれてとても嬉しかったです」



将来、当院の看護師として一緒に働くことができる日を楽しみにしています!

◎第59回TQM発表大会 開催！

9月12日(土)、第59回TQM発表大会を開催し、院内外併せて104名が参加しました。TQMとはTotal Quality Management (トータル・クオリティ・マネジメント) の略で、“総合的品質管理”を意味します。医療の現場では、全員で医療・サービスの質を向上させることを指し、当院も部署ごとにサークルを構成して活動に取り組んでいます。

当院では、発表大会を年に2回開催しており、日常業務で起こる不具合に対し調査・分析を行い、解決策を立て実行し、どのような効果が得られたのかを発表します。毎回、どのサークルも工夫を凝らし、患者さんサービスの向上、経営改善、業務の効率化等へ成果を上げています。

今回は、全6部署が発表を行い、クリーンHANDサークル(手術室)の「手術室における診療材料の定数チェック業務の効率化～安心してください。管理しとるさけ!～」が最優秀賞に輝きました。



発表部署	サークル名	活動名
手術室	クリーンHAND	手術室における診療材料の定数チェック業務の効率化 ～安心してください。管理しとるさけ!～
検査課	TECHNO	病棟における採血の採り直しを減らそう ～凝固検査採血管を中心に～
西1病棟	コスモ	申し送りの短縮 ～不必要な申し送りなんてもういらない～
総務・経理課	スーパーおととつ	病院代表電話への件数の低減
東5病棟	サマーオレンジ	東5病棟におけるリハビリ総合実施計画書の未入力をなくそう
医事課	やっちゃろうか	入院業務における処置行為算定の効率化

新人川柳

6月に行った新人懇話会の席で新人看護職の皆さんに
今の心境を川柳にしてもらいましたのでご紹介いたします。

- ・ なりたいな 信頼置ける 看護師に (東3 菊本あかり)
- ・ 先輩の 姿見ながら 日々勉強 (東3 井上 聡子)
- ・ 帰り道 いつも気になる 忘れ物 (東3 稲田 岳)
- ・ くせつける 指さし呼称 自宅でも (東4 折尾 唯)
- ・ 考えよ 患者のために 出来ること (東4 吉住智沙妃)
- ・ 落ち着いて 怖い気持ちは 一緒だよ (東5 諸井 裕一)
- ・ いつまでも 初心忘れず 看護する (東5 宮金 梨菜)
- ・ いつまでも 隣にいてね プリセプター (東5 本田 里子)
- ・ 覚えたよ ルートキープは「1・2の3」 (西1 梶島 未帆)
- ・ 確実に 一步一步を 歩いてく (西1 山本 美子)
- ・ 今日もまた 18ゲージで ルートとる (手術室 北島 智美)

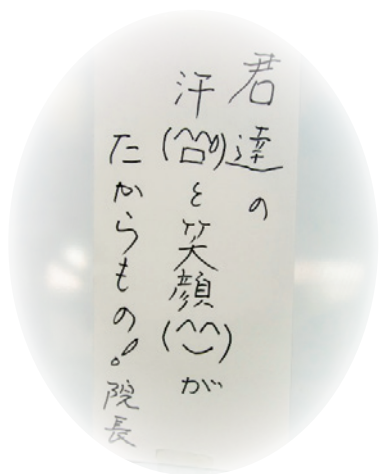



Hospital Information

患者さん・地域住民の方へ

Hospital Information



第13回 ふれあい講座

患者さん・ご家族・地域の皆さまと一体となった日常の健康管理、病気の理解を目的として開催している「社会保険田川病院ふれあい講座」を下記のとおり開催いたします。興味のある方はどなたでもご参加いただけますので、皆さまお誘いあわせのうえ、奮ってご参加ください。



入場無料・申込不要

平成27年 **10月10日(土)**

13:00～(開場12時45分)

会場：社会保険田川病院 講堂

テーマ

「睡眠時無呼吸症候群について」

講師

耳鼻咽喉科医長 **進 保朗**

日本耳鼻咽喉科学会 耳鼻咽喉科専門医

下記の症状でお悩みではありませんか？



●お問合せ：社会保険田川病院 総務課 TEL 0947 (44) 0460

新任医師紹介

ご紹介します！



■眼科(眼科医長)

(だけ しょうたろう)

嵩 翔太郎



- ひとこと/地域に貢献できるよう頑張ります。
- 専門分野/眼科全般
- 所属学会/日本眼科学会/ボトックス治療認定医
- 出身大学/久留米大学(平成23年)
- 前任地/公立八女総合病院
- 着任日/平成27年10月1日

※青木 剛医師の後任です。

■歯科(たのうえ りゅういちろう) 口腔外科 **田上隆一郎**



- ひとこと/日々の診療・研究に、不惜身命を貫く所存です。
- 専門分野/口腔外科
- 所属学会/日本口腔外科学会(認定医)/日本再生医療学会/日本睡眠学会/日本口腔腫瘍学会
- 出身大学/福岡歯科大学(平成19年)
- 前任地/久留米大学歯科口腔医療センター
- 着任日/平成27年10月1日

※喜多清大医師の後任です。

■脳神経外科(よしただけ ひでのぶ) **吉武 秀展**



- ひとこと/誠心誠意、地域の皆さまに寄り添った医療ができるよう努力してまいります。
- 専門分野/脳神経外科全般
- 所属学会/日本脳神経外科学会
- 出身大学/久留米大学(平成25年)
- 前任地/久留米大学病院
- 着任日/平成27年10月1日

※藤森香奈医師の後任です



食欲の秋到来！ 旬の食材を楽しみましょう♪



Let's
Cooking

ようやく残暑もおさまり、秋の気配が少しずつ感じられるようになりました。この季節には、秋刀魚、鯖、鮭といった魚介類から、きのこ、栗、芋……など、美味しい旬の食材がたくさんあります。これらの秋の食材の中には、健康に効果のあるものも多く「食」に気を配ることで防げる病気や症状もあります。旬の食材の栄養や特色を知り、「食欲の秋」を健康的に楽しんでみてはいかがでしょうか？また、おいしい食材の見分け方もご紹介します。

～血液をサラサラに～

《秋刀魚》・・・他の青魚にも多く含まれているEPA（エイコサペンタエン酸）とDHA（ドコサヘキサエン酸）が豊富に含まれています。EPAには血液をサラサラにし、血栓を予防する作用があります。血栓を予防することができれば、動脈硬化や脳梗塞、心筋梗塞などの生活習慣病を予防することができます。一方DHAは、脳に良い栄養素として有名であり、酸素や栄養素を身体全体に送ります。また体内の悪玉コレステロールを減らす作用もあります。目のまわりが透明で赤くなっていないもの、頭から背中にかけて盛り上がり、厚みのあるものを選びましょう。

～低カロリーでビタミンが豊富～

《きのこ類》・・・秋の食材として一番にマツタケを挙げる人は多いのではないのでしょうか。マツタケなどのきのこ類の主成分として食物繊維、ビタミンDなどが挙げられます。食物繊維には、コレステロールを下げる効果があり、動脈硬化や高血圧の予防になります。また、便秘予防、大腸がんの予防にもなります。ビタミンDの効果としては、筋肉増強、カルシウムの吸収をスムーズにする、骨粗しょう症を予防する、などがあげられます。シイタケは傘に丸みがあり裏側が白く軸が太くて短いもの、えのきだけは白くてハリがありべとつきがないもの、しめじは傘が小ぶりで色が濃く軸が長めのものを選びましょう。

～生活習慣病の予防に働く～

《ごぼう》・・・食物繊維が他の野菜と比べてとびぬけて多く、しかも不溶性（リグニン）と水溶性（イヌリン）の両方を含むのが特徴です。不溶性食物繊維は腸の運動を促進するのに役立ちます。水溶性食物繊維は体内のコレステロールを吸着して排出する働きがあります。ひげ根が少なく全体の太さが均一でまっすぐなもの、弾力がありしわやひび割れがないものを選びましょう。また、泥がついている方が長持ちします。

～粘り成分が胃腸にやさしく働く～

《れんこん》・・・主成分として特にでんぷんを多く含みます。そのほかにビタミンCやムチン、食物繊維も多く含みます。れんこんのビタミンCはでんぷんに守られているため、加熱しても損失が抑えられます。また新鮮なれんこんを切ると糸を引きますが、これは粘り成分のムチンであり、胃の粘膜を守る働きがあります。色むらや傷、黒ずみがないもの、太くどっしりとしていて穴の中が黒くなっていないものを選びましょう。

今回紹介させていただいたのはほんの少しであり、まだまだ旬の食材はたくさんあります。ぜひおいしい食材を見分けて旬の食材を楽しんでください。

管理栄養士 朝部 陽

●●患者さんへ●● あなたの作品を展示してみませんか？

文化祭作品募集のお・し・ら・せ

毎年恒例となりました文化祭を下記の日程で開催します。つきましては出展作品の募集を行いますので、奮ってご応募ください。

- **応募作品** 手芸品、写真、書、絵画など分野は問いません。
- **展示期間** 平成27年 11月9日(月)～13日(金)
- **展示時間** 8時30分～17時 ※13日は16時まで
- **応募締切** 平成27年11月6日(金)
- **応募方法** お電話のうえ文化祭作品出展希望の旨、お伝えください。



*作品の取扱いには十分注意いたしますが、万一破損などがありましたら責任は負いかねますので、ご了承のうえご応募ください。

■ 診察医案内

診察受付時間／8：30～11：00（急患はこの限りではありません）

平成27年10月1日現在

診療科			月	火	水	木	金	土	
内科	消化器	新患	前川 隆一郎	宮原 健輔	榊原 重成	伏見 崇	相野 一	交代で診察	
		再来(予約)	重藤 宏太	-	-	-	-		
	呼吸器	新患・再来	宮原 健輔	前川 隆一郎	宮原 健輔	重藤 宏太	榊原 重成		
		循環器	新患・再来	-	森 敦	-	相野 一		伏見 崇
		糖尿病	新患・再来	向野 達也	-	坂元 暁	向野 達也		今岡 治樹
小児科	新患・再来	上野 聡史	岡部 浩太	大塚 昌紀	岡部 浩太	大島 英樹	牧 俊允(1,2,3,5週) 木村 真一郎(4週のみ) 山下 真(1,3,5週)		
外科	新患・再来	石井 隆大	伊藤 早織	石井 隆大	石井 隆大	石井 隆大	石井 隆大		
		田中 裕穂	白土一太郎	田中 裕穂	吉村 文博	日高 敦弘	日高・吉村・白土・大地 (交代で診察)		
整形外科	新患・再来	再来(予約)	竹中 美貴	加来 秀彰	仕垣 隆浩	大地 貴史	-		
		予約	-	-	-	-	竹中 美貴	-	
脳神経外科	新患・再来	宮崎 剛	南 公人	南 公人 (1,3,5週)	庄田 孝則	宮崎 剛	交代で診察 ※受付は10時まで。		
		南 公人	久能 義史	庄田 孝則 (2,4週)	-	-			
産婦人科	新患・再来	予約	-	庄田 孝則	宮崎 剛	南 公人	-		
		新患・再来	川場 知幸	川場 知幸	川場 知幸	川場 知幸	-	※土曜日は新患の 受付はありません。	
泌尿器科	新患・再来	笹平 俊一	笹平 俊一	-	笹平 俊一	笹平 俊一	川場 知幸		
		予約	川場 知幸	川場 知幸	川場 知幸	川場 知幸	川場 知幸	笹平 俊一	
形成外科	新患・再来	河野 亮介	黒松 肇	稗田 太郎	畑 春香	河野 亮介	新患のみ		
		再来(産科)	稗田 太郎	畑 春香	黒松 肇 畑 春香(13:30~)	河野 亮介	稗田 太郎	休診	
皮膚科	新患・再来	再来(婦人科)	黒松 肇 畑 春香	稗田 太郎	河野 亮介	-	黒松 肇		
		新患・再来	宮島 次郎	宮島 次郎	綾塚 仁志	宮島 次郎	清水 志乃	森 成一郎	
耳鼻咽喉科	新患・再来	紹介患者	宮島 次郎	宮島 次郎	宮島 次郎	宮島 次郎	宮島 次郎	休診	
		新患・再来	森 成一郎	森 成一郎	森 成一郎	休診	森 成一郎	森 成一郎	
眼科	新患・再来	御厨 賢	御厨 賢	辛島 正志	御厨 賢	御厨 賢	御厨 賢	休診	
		進 保朗	進 保朗	進 保朗	休診	進 保朗	進 保朗	進 保朗	
歯科	新患・再来	-	(大学医師)	小野 剛治	休診	進 武一郎	(大学医師)		
		新患・再来	嵩 翔太郎	嵩 翔太郎	嵩 翔太郎	嵩 翔太郎	嵩 翔太郎	嵩 翔太郎	
歯科口腔外科	新患・再来	新患・再来(完全予約制)	-	(大学医師)	(大学医師)	-	(大学医師)	-	
		新患・再来	寺崎 伸一郎	寺崎 伸一郎	寺崎 伸一郎	寺崎 伸一郎	寺崎 伸一郎	交代で診察	
緩和ケア科	新患・再来(完全予約制)	田上 隆一郎	田上 隆一郎	田上 隆一郎	田上 隆一郎	田上 隆一郎	田上 隆一郎	交代で診察	
		森 裕之	中村 倫之	大島 勇人	休診	大川 順司	休診		
放射線診断科	読影(診察なし)	柳瀬 豊	-	-	-	田中 裕穂	-		
		放射線治療科	新患・再来	植山 敏彦	植山 敏彦	植山 敏彦	植山 敏彦	植山 敏彦	-
麻酔科	手術(診察なし)	江藤 英博	-	江藤 英博	-	-	-		
		柳瀬 豊	柳瀬 豊	-	柳瀬 豊	柳瀬 豊	-		
健診	-	金子 真也	金子 真也	金子 真也	-	金子 真也	-		
		月脚 克彦	田中 裕穂	植山 敏彦	前川 隆一郎	月脚 克彦	-		

(注) 歯科口腔外科の診察受付時間 平日(午前)8:30~11:00(午後)13:30~15:00

※ただし、午後の受付は紹介患者さんのみ。また、木曜日の午後については手術のため休診とさせていただきます。

(注) 眼科の診察受付時間 金曜日は8:30~10:00までとさせていただきます(それ以外の曜日は11:00まで)。

(注) 整形外科の診察受付時間 土曜日のみ 8:30~10:00までとさせていただきます(それ以外の曜日は11:00まで)。

(注) 緩和ケア科は完全予約制(診察時間14:00~17:00)とさせていただきます。

■ 診察受付時間 8：30～11：00（急患はこの限りではありません）

■ 時間外診療 時間外に来院される場合には、必ず事前に電話連絡し、診療出来るか否かを確認のうえ来院してください。

緊急を要する患者さん優先のため、場合によってはお断りする場合がございます。※小児科については、時間外、及び休日の診療は行っておりません。

■ 面会時間 平日/午後2：00～午後8：00まで、日曜・祝日/午前11：00～午後8：00まで

■ 書類確認・予約変更 お電話は、平日/午後2：00～午後5：00、土曜/午前8：30～午後12：30まで

