

社会保険田川病院 広報誌

# あおぞら

<http://www.s-tagawa-hp.tagawa.fukuoka.jp/>

- ▶ 地域がん診療連携拠点病院
- ▶ 日本医療機能評価機構 認定病院
- ▶ 基幹型・協力型臨床研修病院
- ▶ 産科医療補償制度加入分娩機関
- ▶ 福岡県肝疾患専門医療機関
- ▶ 日本病院会優良二日ドック指定病院
- ▶ 救急告示病院
- ▶ 開放型病院



## CONTENTS

- P2 部門紹介 超音波診断部  
内視鏡センターのご案内 Part2
- P3 胃カメラで見つかる病気について
- P4 はじめよう口腔ケア Vol.3
- P5 病院の行事について
- P6 外来患者さん満足度調査について
- P7 患者さんの声・新任医師紹介 他

「稲星山斜面の着氷と阿蘇五岳」(撮影)放射線科部長 植山敏彦

厳寒の早朝に稲星山(九重連山)の山頂直下の西斜面に認められた着氷です。霧氷と同じ性質のものだと思います。この日は視界がよく、外輪山の遠方に阿蘇五岳が綺麗に望めました。



### 医療理念

- 1.患者中心の医療
- 1.医療の質の向上
- 1.地域社会に合った手づくりの医療
- 1.安心と信頼を持たれる病院づくり

### 基本方針

- ▶ 患者中心の医療をめざし、チーム医療を実践します。
- ▶ 医療の質の向上と医療安全対策推進に努めます。
- ▶ 患者さんに理解を得られる説明を行います。
- ▶ 平等な医療の提供、プライバシーの尊重、情報開示、治療の選択など患者さんの権利を尊重します。
- ▶ 地域がん診療連携拠点病院として、地域における中核病院としての役割を十分に踏まえ、また他の医療機関や介護施設との連携を推進します。
- ▶ 施設の共同利用や地域の医療従事者の教育研修に努めます。
- ▶ 救急医療、在宅医療、老人医療および予防医学に対応する諸策を遂行します。
- ▶ 健診部門や介護保険センターを通じて、地域社会の保健・福祉に貢献します。
- ▶ 心ある医療を提供するために、職員の教育・研修の充実とモラルの向上に努めます。
- ▶ 働きがいのある職場作りを推進します。



財団法人 福岡県社会保険医療協会

社会保険 田川病院

部 門 紹 介

**超音波診断部** 3人の超音波検査士が病気の原因にたどりつくためのお手伝いをします。

当院の超音波診断部は平成17年に設立され、循環器系検査を除く全ての超音波検査を臨床検査技師3名で担当しています。3人全員が「日本超音波医学会認定超音波検査士(消化器領域)」であり、2人は日本乳腺甲状腺線超音波診断学会の「乳房超音波講習会実力評価試験A判定」を取得しています。

超音波と聞くとピンと来ないかもしれませんが、「エコー」と言われると「ああ、あのヌルヌルしたゼリーを塗るやつね」とお解りいただけるのではないかと思います。これは赤ちゃんがおなかにいる時に必ず受けるあの検査と同じものです。つまりエコー検査は胎児にも使用できるくらい安全な検査だということです。被爆や痛みはなく、何度も繰り返し受けても体に害はありません。



私たち超音波診断部が担当している領域は腹部・乳腺・甲状腺・皮膚や筋肉などです。腹部エコーで主に検査する内臓と言えば肝臓・胆嚢・膵臓・腎臓などが一般的で、この頃は健診や人間ドックでも取り入れられています。それに加えて最近では胃や大腸などの消化管に対してもエコー検査を行う機会が増えています。虫垂炎や憩室炎、腸炎といった炎症性の疾患に対して威力を発揮するので、腹痛で来院された患者さんはエコーを受けていただくことが多いと思います。また乳腺エコーに関しては今年4月から乳腺外科の医師が大学から週1回非常勤で来られており、乳腺疾患の診断にもより一層力を入れています。

繰り返しになりますが、エコーは安全で痛みがほとんどない検査です。時間も10～15分ほどで終わります。病院での検査や診察は患者さんにとってはとても不安なことだと思います。ですからエコー検査がどのような検査かを知っていただき、「エコーくらいなら受けてもいいよ」と言ってもらえるようなになりたいと思います。そして臨床医から、「とりあえずエコーを」、と言ってもらえるように実績を重ねていきたいと思っています。

今後も少しでも皆さんの病気の原因にたどり着くお手伝いができるよう、日々努力してまいりますので、どうぞよろしくお願ひします。

● 超音波診断部で行っている主な検査

<p><b>腹部超音波検査</b></p>	<ul style="list-style-type: none"> <li>肝臓、胆のう、膵臓、脾臓、腎臓、子宮や卵巣、前立腺などの実質臓器のほか血管や消化管も観察します。</li> </ul>	<p><b>甲状腺、唾液腺超音波検査</b></p>	<ul style="list-style-type: none"> <li>甲状腺や顎下腺、耳下腺等の唾液腺を観察します。</li> </ul>
<p><b>乳房超音波検査</b></p>	<ul style="list-style-type: none"> <li>乳がんは近年増加傾向を示しています。日本人女性では、40歳代の罹患が多く、高濃度乳房が多いという特徴があります。超音波検査はこの高濃度乳房における腫瘍発見能が高いとされている検査です。</li> </ul>	<p><b>超音波ガイド下生検</b></p>	<ul style="list-style-type: none"> <li>甲状腺や乳房にできた腫瘍等の病変部に対し超音波画像を確認しながら穿刺、吸引生検を行います。</li> </ul>
<p><b>表在超音波検査</b></p>	<ul style="list-style-type: none"> <li>全身の表在にできた腫瘍や膨隆部を観察します。</li> </ul>	<p><b>超音波ガイド下肝がん治療</b></p>	<ul style="list-style-type: none"> <li>肝臓に出来た腫瘍をエコーで見ながら治療をします。種類としてはエタノール注入(PEIT)、ラジオ波焼灼術(RFA)などがあります。消化器内科医が治療する際の機器の操作などを担当します。</li> </ul>

主任検査技師 川畑 久美



内視鏡センターのご案内 Part2

胃カメラ (上部消化管内視鏡検査) で見つかる病気について

胃カメラは、他の検査では見つからない様々な病気を発見できる非常に重要な検査です。当院では昨年 2,813 件の検査を施行しました。重要な検査である胃カメラを受けて病気を少しでも早期発見いただくために、どのような病気がこの検査によって見つかるのかをごくごく一部ですがご紹介します。

食道の病気

1. 食道がん



早期がんです。茶褐色の色素を散布して進展度をわかりやすくしています。

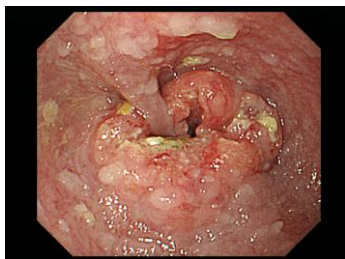

進行がんです。この状態では食べ物が通りにくくなります。

2. 逆流性食道炎

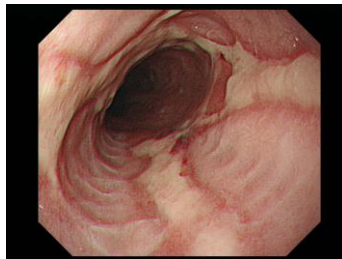

胃酸が食道に逆流し胸やけや酸っぱいものが上がってくるなどの症状を生じます。



胃の病気

1. 胃がん

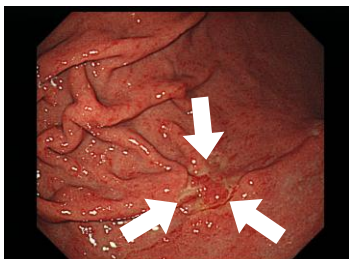

早期がんです。この段階で発見できれば、ほぼ完治します。

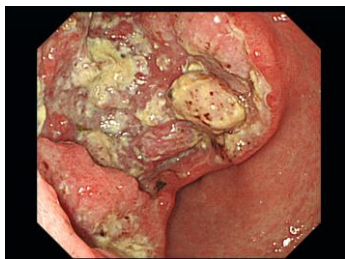

進行がんです。この段階でも症状のない方も多いです。

2. 胃潰瘍

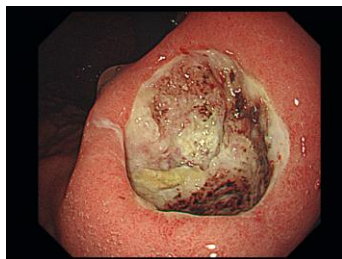

現在は胃酸を抑える良い薬がありますので、手術に至ることは非常に少なくなりました。

3. 胃粘膜下腫瘍



胃の壁の中にある腫瘍で、表面には出てきません。ほとんど良性ですが、一部に悪性のものもあります。

4. 胃ポリープ



胃のポリープには色々な種類がありますが、この写真は胃底腺ポリープといわれるもので、良性のものです。

十二指腸の病気

1. 十二指腸潰瘍

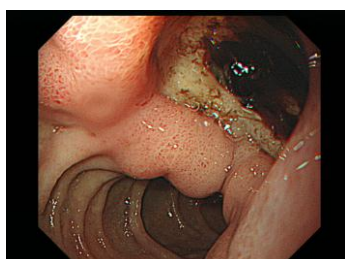

胃の潰瘍とともに、ピロリ菌の存在がその原因の多くを占めます。

2. 十二指腸乳頭部がん



胆汁や膵液がでる乳頭部というところの腫瘍が見つかることがあります。

その他にもたくさんの病気が見つかることがあります。積極的に胃カメラ検査をうけて、病気の早期発見、予防につとめましょう。

●次回は「Part3：超音波内視鏡検査とは？」です。どうぞご期待ください。

内視鏡に関して不明な点があれば当センターまでご連絡ください。

内科医長 加治 亮平

日本内科学会 総合内科専門医  
日本消化器内視鏡学会 指導医



# はじめよう口腔ケア Vol.3



義歯でQOL(生活の質)の向上を目指そう!

## 1.義歯を装着する目的…

- ① 食べ物を咬めるようにする
- ② ちゃんとした発音ができる様にする
- ③ 顔貌を整える

## 2.義歯を入れると…

### 義歯装着前後の顔貌と食事形態の変化



装着前

装着後



粥/刻み食

常食

## 3.義歯の清掃方法…

義歯は物をかむ為の歯です。食後はブラシで磨き、清潔にしましょう。  
就寝時は外し、清掃した後に入れ歯洗浄剤に浸けておきましょう。

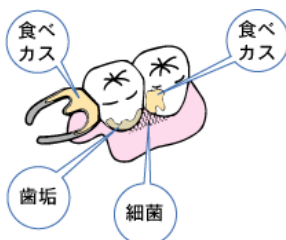

図に示すような箇所に汚れはたまり易くなっています。  
特に、入れ歯のかかる歯は虫歯になり易いので注意しましょう。

歯科口腔外科医員 福岡 修子

## 文化祭作品展が開催されました。



11月12日(月)から17日(土)までの6日間にわたり、毎年恒例の文化祭作品展が開催されました。患者さんや職員から212点もの作品が出品され、展示期間中には合計で558名もの方々が来場されました。来場者からのアンケートでは「大変よく出来ていて心を楽しくしました。」、「とても素敵でかわいい作品は心が癒されます。また癒されに来たいです」、「どの作品も素晴らしいものでした。明日、手術をする前に心が何か落ち着いた気がします。感動の一言につきます。」、「託児所の子供達の作品もかわいらしかったです。」など数多くのご意見が寄せられました。

## 第4回ふれあい講座が開催されました。

11月10日(土)、第4回ふれあい講座を開催しました。今回は当院の宮崎整形外科部長による「骨粗しょう症の治療と予防」と題する講演が行われ、患者さんをはじめとする55名の地域住民の皆さんが参加されました。講演後には恒例の相談コーナーも設けられ、診察の時には聞けないことや、普段疑問に感じていることなどを、皆さん熱心に相談されていました。当院ではふれあい講座を今後も定期的に行いますので、どうぞお気軽にご参加ください。



## NST特別講演会が開催されました。

11月8日(木)、NST特別講演会が開催され、院外を含む72名の医療従事者が参加しました。今回は久留米大学病院の田中芳明先生による「栄養療法とリスクマネジメント」と題する講演が行われ、参加者一同NSTへの理解を深めました。NSTとは「栄養サポートチーム」のことで、患者さん一人一人に応じた適切な栄養管理を実施するためのチームです。当院では医師、看護師、薬剤師、管理栄養士などの専門的な知識と技術をもったスタッフがチームとなり患者さんの栄養サポートにあたっています。



# CHRISTMAS CONCERT 2012

フルート&ギターの duo ユニットによるコンサート

演者：イマージュ

金 任淑(フルート) 飯田 承孝(ギター)

date : 2012年12月22日(土) 午後1時30分開演

place : 社会保険田川病院 1階ロビー

songs : 恋人がサンタクロース、アヴェ・マリア、輝く月のように、他

# 12/22 (土)

# 13:30~

心地よい音楽と楽しいひとときをお届けします。どうぞお楽しみください。



# 外来患者さん満足度調査結果

9月12日(火)と10月12日(金)に外来患者さんを対象とした満足度調査を実施いたしました。調査結果のうち主なものについて報告いたします。

当院を選ばれた理由は何ですか？



本日の診療は満足できるものでしたか？

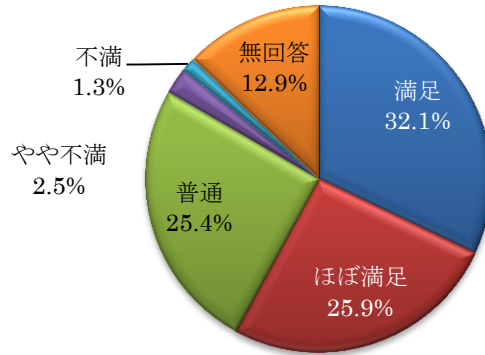

看護師の対応はどうか？

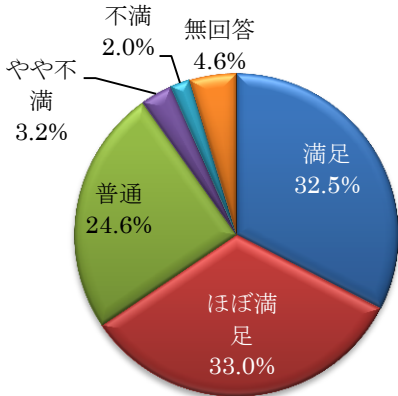

医師の病状についての説明はどうか？

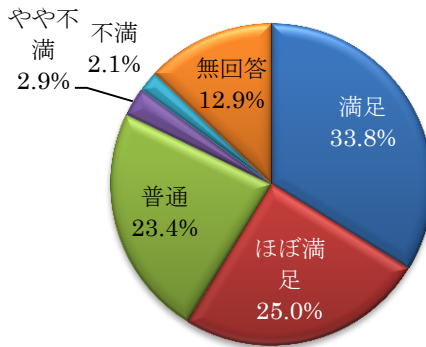

受付の対応はどうか？

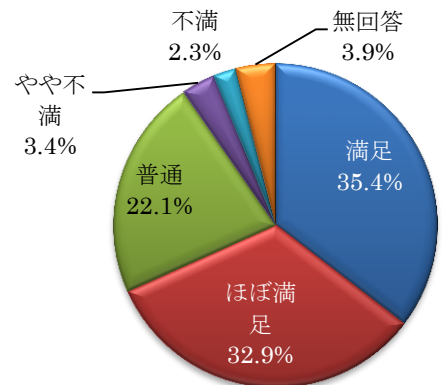

待ち時間はどうか？

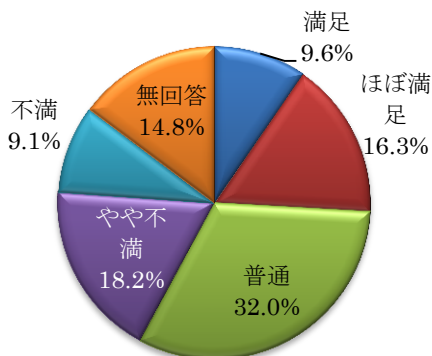

当院を家族や知人に勧めますか？

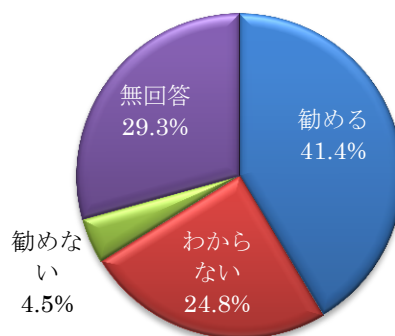

もっとも満足度が低かった項目である「待ち時間」については、別途患者サービス委員会による待ち時間調査を行い、待ち時間が長くなる要因を分析、少しでも待ち時間を短くするための方策について検討しています。

このほかにコメントとして病院の良いところ、悪いところについて様々なご意見をいただきました。これらの結果はすべての職員に回覧して、今後のサービス向上につなげていきます。今後もご意見やご要望がございましたら、お気軽に職員にお申し付けください。また各所に設置してあるご意見箱も遠慮なくご利用ください。調査にご協力いただいた皆さん、本当にありがとうございました。

# 患者さんの声

貴重なご意見をありがとうございます。今後のサービス向上に役立てたいと存じます。



**Q:** 今日ウォシュレットを使ってお尻の洗浄をしたらストップボタンを押しても止まらない。お尻はびしょぬれ、すぐに看護師に故障の件を連絡。同室の者が以前に修理依頼するが直っていなかったらしい。1に確認、2に確認、3、4が無くて、5に確認、チェックリストか記録を取らないと大きなミスを起こします。

**A:** 施設係へ連絡が入ったのは投書日と同じ9月5日でした。原因はリモコン電池の残量不足による物で、電池交換後良好となりました。各病棟へは、タイムリーな連絡を呼びかけています。また、掃除の請負業者の方にも患者さんからの申し入れは、すぐに施設係へ申し入れるよう呼びかけています。

**Q:** 土曜日でしたが電話をしたところ整形医師がいるので診察されたらいいですよというあたたかい男性のお言葉でしたので、受診をすると、今日は予約か紹介の患者さんだけの診察との返答。

**A:** 不快な思いをさせて申し訳ございません。電話での対応が間違っていました。その時の状況により、受付制限を行わなければならない時がございますが、それを電話で対応したものが見落としていました。今後このようなことがないように、診療科の受付状況を確認した上で、正しいご案内ができるよう努めてまいります。

**Q:** 眼科入院の者ですが、9月7日入院しまして今日までご飯が硬過ぎて噛むのに困っています。もう少し柔らかく出来ないでしょうか。

**A:** ご意見ありがとうございます。当院では、通常に炊いた御飯では硬いという方に軟食をお出ししています。その場合は、恐れ入りますが、ナースセンターまでお申し出頂ければ対応させていただきます。

**Q:** 会計受付の時間がかかりすぎる

**A:** ご意見、ありがとうございます。会計が多くなる時間帯は、会計入力者を増やすなど、応援体制を充実させて、早く、正確に計算するように努めます。しかし、内容によっては、診療科に確認しなければならないことがあり、時間がかかる場合があります。その時はお知らせいたしますので、ご了承ください。

**Q:** X線撮影、ストレッチャーで来たのですが、「柵をはずさんとれんが」と技師の一言。また、医師の少し冷たい様子。それが基本的なスタイルでしょうか。本当に3時間待って、これだと悲しく思います。信頼して受診したのにです！！

**A:** ご意見ありがとうございます。土曜日は勤務者の減、業務多忙等で誤解を招くような言動、行動があり不快な思いをさせてしまい誠に申し訳ありません。スタッフ一同、接遇に対する教育を強化していきたいと思っております。

## 新任医師紹介



氏名 白土 一太郎  
 診療科 外科  
 前任地 久留米大学病院  
 モットー 患者さん第一の医療

## 健康を維持する作用があるきのこを食べよう。



- ①生活習慣病の予防効果  
特有成分(エリタデニン)・食物繊維は血中コレステロールを下げ、血流をスムーズにして血圧を低下させる。
- ②便秘の予防効果  
食物繊維が豊富で予防・改善の効果がある。
- ③ダイエット効果  
低カロリーでビタミンやミネラルが豊富。
- ④抵抗力・免疫力を高める  
β-グルカゴンは免疫の活性化を高め、ウイルスに対する抵抗力を示したり、発癌抑制などの効用がある。
- ⑤骨粗鬆症の予防効果(干しシイタケ)  
体内におけるカルシウム代謝に重要な役割を果たすビタミンDを多く含む。  
※今の干しシイタケを一度天日干しにして食べるとより効果がアップします！



栄養部

社会保険田川病院 診療医案内 診療受付時間 / 8:30~11:00 (急患は除きます)

平成24年12月1日現在

Table with columns for medical departments (e.g., Internal Medicine, Pediatrics, Surgery) and days of the week (月, 火, 水, 木, 金, 土). It lists the names of the attending physicians for each department and day.

(注) 歯科口腔外科の診療受付時間 平日(午前)8:30~11:00 (午後)13:30~15:00
※ただし、午後の受付は紹介患者さんのみ。また、木曜日の午後については手術のため休診とさせていただきます。
(注) 眼科の診療受付時間 火曜日・水曜日・金曜日は8:30~10:00までとさせていただきます(それ以外の曜日は11:00まで)。
(注) 整形外科の診療受付時間 土曜日のみ 8:30~10:00までとさせていただきます(それ以外の曜日は11:00まで)。
(注) 緩和ケア科は完全予約制(診療時間14:00~17:00)とさせていただきます。

- 診療受付時間 8:30~11:00 (急患は除きます)
■時間外診療
時間外に来院される場合には、必ず事前に電話連絡し、診療出来るか否かを確認のうえ来院してください。
緊急を要する患者さん優先のため、場合によってはお断りする場合がございます。
※小児科につきましては、時間外、及び休日の診療は行っていません。
■面会時間
平日/午後2:00~午後8:00まで、日曜・祝日/午前11:00~午後8:00まで
■書類確認・予約変更
お電話は、平日/午後2:00~午後5:00まで、土曜/午前8:30~午後12:30まで

当院に対してご希望やご意見がございましたら、職員にお気軽にお申し付け下さい。ご意見箱もご利用下さい。



財団法人 福岡県社会保険医療協会

社会保険 田川病院

〒826-8585 福岡県田川市上本町10-18

TEL 0947-44-0460 FAX 0947-45-6540

地域医療連携室 TEL 0947-44-0474 FAX 0947-44-0559

URL: http://www.s-tagawa-hp.tagawa.fukuoka.jp/

Email: syomuka@s-tagawa-hp.tagawa.fukuoka.jp

助産師・看護師・准看護師・薬剤師 募集中!!

ご相談・お問合せは、
庶務課まで

0947-44-0460

まずはお電話ください。